

**INFORME JURÍDICO, TÉCNICO, ECONÓMICO Y AMBIENTAL DE LAS PROPUESTAS DE
CONTRATO DE CONCESION VIABILIZADAS EN EL MUNICIPIO DE ANZÁ (ANTIOQUIA)**

6 de octubre de 2025

INTRODUCCIÓN

La Agencia Nacional de Minería, ANM, es la entidad del Estado que tiene por objeto principal administrar integralmente los recursos minerales, promover el aprovechamiento óptimo y sostenible de los recursos mineros de conformidad con las normas pertinentes y en coordinación con las autoridades ambientales en los temas que lo requieran, lo mismo que hacer seguimiento a los títulos mineros.¹

La ANM se compone en su organización, conforme al Decreto 4134 de 2011², por Presidencia, la Oficina Asesora Jurídica, la Oficina de Control Interno, la Oficina de Tecnología e Información y cuatro vicepresidencias: Vicepresidencia Administrativa y Financiera, Vicepresidencia de Contratación y Titulación, Vicepresidencia de Seguimiento, Control y Seguridad Minera y Vicepresidencia de Promoción y Fomento. Estas a su vez se dividen en grupos de trabajo según lo establecen las Resoluciones 206 de 2013, 790 de 2019 y 223 de 2021.

La Vicepresidencia de Contratación y Titulación Minera – VCT se encarga de evaluar las solicitudes de contrato de concesión minera en cuatro aspectos, a saber: técnico, jurídico, económico y revisa las certificaciones ambientales emitidas por las autoridades ambientales; lo anterior con el fin de determinar cuáles cumplen y son susceptibles de convertirse en un título minero.

Las solicitudes mineras se pueden presentar por personas naturales, jurídicas, de nacionalidad colombiana o extranjera, éstas se radican únicamente en la página web www.anm.gov.co, cuando la misma cumple con los requisitos mencionados anteriormente, se considera viabilizada, a partir de ese momento inicia el procedimiento de Audiencias Públicas Mineras³ aprobado mediante Resolución 1099 del 22 de diciembre de 2023⁴, modificada parcialmente por la Resolución No. 558 del 21 de agosto de 2024.

En el marco del procedimiento de Audiencias Públicas Mineras, se construye el presente documento que toma extractos de los informes de evaluación jurídicos, técnicos, económicos y de la validación de la certificación ambiental de las solicitudes viabilizadas por el Grupo de Contratación Minera y que podrían convertirse en títulos mineros. En ese sentido, el objetivo de este informe es presentar la información de manera clara, transparente y previa a la Audiencia Pública Minera acorde con la garantía del derecho a la participación informada. Asimismo, en este documento se podrán encontrar los links de acceso a las evaluaciones aplicadas a cada solicitud minera.

A continuación, se indica lo evaluado por cada componente:

- **Evaluación Jurídica** se revisa que la persona natural o jurídica solicitante, no tenga impedimentos legales para suscribir un contrato con el Estado, tenga la capacidad legal para

¹ La ANM hace parte del sector minero del país que está conformado por: [Ministerio de Minas y Energía](#) como cabeza del sector. La [Unidad de Planeación Minero-Energética - UPME](#). El [Instituto de Planificación y Promoción de Soluciones – IPSE](#). El [Servicio Geológico Colombiano - SGC](#). La [Comisión de Regulación de Energía y Gas – CREG](#) y la [Agencia Nacional de Hidrocarburos – ANH](#).

² <https://www.funcionpublica.gov.co/eva/gestornormativo/norma.php?i=44599>

³ https://anm.gov.co/sites/default/files/MIS3-P-008_Procedimiento_Audiencias_Pu%CC%81blicas_Minera.pdf

⁴ https://www.anm.gov.co/sites/default/files/Resoluci%C3%B3n_1099_de_22_diciembre_de_2023.pdf

presentar la propuesta, sin que cuente con ningún impedimento para hacerlo o para suscribir el contrato en el evento de ser viable.

- **Evaluación técnica** se revisa la propuesta sobre las actividades a realizar durante la fase de exploración presentada por parte de la persona natural o jurídica solicitante. A su vez se evalúa que el área de la solicitud no se encuentre en zonas de restricción para el ejercicio de la actividad minera o se determina si se debe exigir algún permiso o condición para su desarrollo.
- **Evaluación económica** se revisa que la persona natural o jurídica solicitante tenga la capacidad económica para cumplir con lo propuesto en el componente técnico, esto buscando que se garantice el cumplimiento de sus obligaciones contractuales.
- **Evaluación ambiental** se valida la certificación ambiental emitida por la autoridad ambiental, a través del cual las mismas certifican, la existencia o no, de áreas de interés ambiental, y, si es posible, o no, el desarrollo de actividades mineras en un lugar en específico. Vale la pena resaltar que esta certificación no reemplaza la licencia ambiental, la cual es un requisito que se le exige posterior a la titulación y previo a la fase de explotación.

GLOSARIO

Autoridad ambiental que emite certificado ambiental previo al otorgamiento de títulos mineros: son las entidades del Estado cuyas funciones están dirigidas al seguimiento de los recursos naturales renovables, aprobar estudios de impacto ambiental, adoptar términos y guías ambientales, aprobar la Licencia Ambiental, delimitar geográficamente las áreas protegidas.

Autoridad minera: Autoridad nacional que tiene a su cargo la administración de los recursos mineros, actualmente la Agencia Nacional de Minería.

Canon superficiario: Valor que cobra la Agencia Nacional de Minería quien es la autoridad minera sobre la totalidad los títulos otorgados que se encuentran en etapa de exploración.

Ciclo minero: fases que inician una vez se otorga el título minero y que ocurre en la medida en que avanza el proyecto minero, estas son: exploración, construcción y montaje, explotación y cierre de la mina. Vale la pena mencionar que cada actividad cuenta con unos requisitos que se deben cumplir para avanzar entre cada fase del proyecto minero.

Certificación ambiental: documento por el que las autoridades ambientales certifican la existencia o no de áreas de interés ambiental. Además, certifican si es posible o no el desarrollo de actividades mineras en un lugar en específico.

Licencia ambiental: Autorización que otorga la autoridad ambiental competente a una persona (natural o jurídica), para la ejecución de un proyecto, obra o actividad. Autorización que otorga la autoridad ambiental competente para la construcción, el montaje y la explotación. Vale la pena mencionar que en los proyectos mineros la licencia ambiental es un requisito para pasar de la fase de exploración a la fase de explotación.

Áreas protegidas del Sistema Nacional de Áreas Protegidas (SINAP): Según los lineamientos que fueron establecidos por la Circular SG-40002023E4000013 del 19 de enero de 2023, del Ministerio de Ambiente y Desarrollo Sostenible (MADS), las áreas protegidas del Sistema Nacional de Áreas Protegidas (SINAP) son: el Sistema de Parques Nacionales Naturales, las Reservas Forestales Protectoras, los Parques Nacionales Regionales, los Distritos de Manejo Integrado, los

Distritos de Conservación de Suelo, las Áreas de Recreación y las Reservas Naturales de la Sociedad Civil.

Áreas de conservación In Situ de Origen legal: Según los lineamientos que fueron establecidos por la Circular SG-40002023E4000013 del 19 de enero de 2023, del Ministerio de Ambiente y Desarrollo Sostenible (MADS), las áreas de conservación In Situ (en sitio) de Origen legal son: las Reservas Forestales de la Ley 2a de 1959, los Humedales RAMSAR y Humedales no RAMSAR, los Páramos, los Arrecifes de Coral, los Pastos Marinos y Manglares, las Reservas Temporales Excluíbles de la Minería y las Zonas Compatibles con las Explotaciones Mineras de la Sabana.

Licencia de Exploración: Es el título que le otorga la Agencia Nacional de Minería (autoridad minera) a una persona (natural o jurídica), el derecho a realizar trabajos para establecer la existencia de yacimientos de minerales dentro de una zona determinada.

Programa de Trabajos y Obras –PTO: Documento técnico construido por el titular que contiene estudios y trabajos de exploración, indicando la forma y condiciones técnicas sobre las cuales desarrollará el proyecto minero. Este requisito es exigido por la autoridad minera para pasar de la fase de exploración a la fase de explotación.

Propuesta de Contrato de Concesión Minera (PCC): Es una de las formas que existe jurídicamente por la cual una persona (natural o jurídica) solicita se le otorgue un contrato de concesión minera.

Propuesta de Contrato de Concesión Minera con requisitos diferenciales (PCCD): Es una de las formas que existe jurídicamente por la cual se le otorga un título de pequeña minería a una persona natural o jurídica y da la facultad para que explore y explote recursos minerales en un área específica que haya solicitado y que haya cumplido con requisitos técnicos, jurídicos y ambientales. A través de esta figura se puede explotar hasta 100 hectáreas. Con las PCCD existen dos ventajas, la primera es que se puede hacer una explotación anticipada y la segunda es que la capacidad económica es más flexible.

Es la forma a través de la cual se solicita el otorgamiento de un contrato de concesión minera, bajo unos requisitos diferenciales a favor de mineros de pequeña escala y beneficiarios de devolución de áreas para la formalización minera. En esta clase de propuestas se puede solicitar explotación anticipada, es decir que puede explotar desde la etapa de exploración, previo los permisos técnicos y ambientales.

Solicitud viabilizada: Aquellas solicitudes y/o propuestas de contrato de concesión, propuestas de contrato de concesión con requisitos diferenciales y solicitudes de licencias de exploración que han cumplido jurídica, técnica, económica y ambientalmente con los requisitos exigidos por la Ley a través de la autoridad minera.

Regalía: Pago obligatorio que los titulares mineros deben cancelar a favor del Estado Colombiano por la explotación de los recursos no renovables. Este pago se realiza a partir de la fase de explotación.

Título minero: Es el contrato de concesión minera que otorga el derecho a explorar y explotar el suelo y el subsuelo minero de propiedad de la Nación.

Para tener en cuenta

1. **Momento precontractual:** Inicia con la radicación de la propuesta a través de la plataforma AnnA Minería y es el momento previo al otorgamiento de título minero
2. **Momento contractual:** Es la suscripción del contrato de concesión minera y se inicia el ciclo minero con la fase de exploración.
3. **Momento de cierre:** Es el proyecto de salida de la (persona natural o jurídica) del territorio en el que se realizan acciones de restauración por los impactos ocasionados.

CICLO MINERO (ILUSTRACIÓN)





En adelante solo se presentarán los informes del momento precontractual, que no corresponden a los momentos contractual y de cierre, pues su desarrollo no es objeto de este documento considerando que los títulos no se han otorgado.

A. SOLICITUDES VIABILIZADAS OBJETO DEL PROCEDIMIENTO DE AUDIENCIA PÚBLICA MINERA

Las siguientes solicitudes son las que se encuentran viabilizadas para el posible otorgamiento de títulos mineros y que fueron presentadas en las actividades desarrolladas en el marco del procedimiento de Audiencia Pública Minera:

No.	PLACA	MODALIDAD	AREA (HECTÁREAS)	TAMAÑO DE LA MINERÍA	TITULAR	GRUPO DE MINERALES
1	ICQ-080035X	CONTRATO DE CONCESIÓN (L 685)	3857,8355	Grande	(37994) ESCORPION S.O.M	MINERALES DE ORO Y SUS CONCENTRADOS
2	LHO-08011	CONTRATO DE CONCESIÓN (L 685)	2318,6552	Mediana	(25194) MINERA ANZA S.A	MINERALES DE COBRE Y SUS CONCENTRADOS, MINERALES DE ORO Y SUS CONCENTRADOS, MINERALES DE PLATINO (INCLUYE PLATINO, PALADIO, RUTENIO, RODIO,

No.	PLACA	MODALIDAD	AREA (HECTÁREAS)	TAMAÑO DE LA MINERÍA	TITULAR	GRUPO DE MINERALES
						OSMIO) Y SUS CONCENTRADOS
3	LI9-10591	CONTRATO DE CONCESIÓN (L 685)	19,5991	Pequeña	(30288) ESTER NOELY MUÑOZ CHAVARRIAGA	MINERALES DE ORO Y SUS CONCENTRADOS
4	OG2-08465	CONTRATO DE CONCESIÓN (L 685)	3,6747	Pequeña	(25194) MINERA ANZA S.A	MINERALES DE COBRE Y SUS CONCENTRADOS, MINERALES DE HIERRO Y SUS CONCENTRADOS, MINERALES DE MOLIBDENO Y SUS CONCENTRADOS, MINERALES DE ORO Y SUS CONCENTRADOS, MINERALES DE PLATA Y SUS CONCENTRADOS, MINERALES DE PLATINO (INCLUYE PLATINO, PALADIO, RUTENIO, RODIO, OSMIO) Y SUS CONCENTRADOS, MINERALES DE PLOMO Y SUS CONCENTRADOS, MINERALES DE ZINC Y SUS CONCENTRADOS
5	TJ4-15191	CONTRATO DE CONCESIÓN (L 685)	2,4498	Pequeña	(25194) MINERA ANZA S.A	ANHIDRITA, MINERALES DE COBRE Y SUS CONCENTRADOS, MINERALES DE HIERRO Y SUS CONCENTRADOS, MINERALES DE MOLIBDENO Y SUS CONCENTRADOS, MINERALES DE ORO Y SUS CONCENTRADOS,

No.	PLACA	MODALIDAD	AREA (HECTÁREAS)	TAMAÑO DE LA MINERÍA	TITULAR	GRUPO DE MINERALES
						MINERALES DE PLATA Y SUS CONCENTRADOS, MINERALES DE PLOMO Y SUS CONCENTRADOS, MINERALES DE ZINC Y SUS CONCENTRADOS, YESO
6	501570	CONTRATO DE CONCESIÓN (L 685)	825,7172	Mediana	(25194) MINERA ANZA S.A	ANHIDRITA, ARCILLAS, ARENAS, ARENISCAS, MINERALES DE COBRE Y SUS CONCENTRADOS, MINERALES DE ORO Y SUS CONCENTRADOS, MINERALES DE PLATA Y SUS CONCENTRADOS, MINERALES DE PLOMO Y SUS CONCENTRADOS, MINERALES DE ZINC Y SUS CONCENTRADOS, YESO
7	502431	CONTRATO DE CONCESIÓN (L 685)	187,445	Mediana	(25194) MINERA ANZA S.A	ANHIDRITA, ARCILLAS, ARENAS, ARENISCAS, GRANITO, GRAVAS, MINERALES DE COBRE Y SUS CONCENTRADOS, MINERALES DE CROMO Y SUS CONCENTRADOS, MINERALES DE MOLIBDENO Y SUS CONCENTRADOS, MINERALES DE ORO Y SUS CONCENTRADOS,

No.	PLACA	MODALIDAD	AREA (HECTÁREAS)	TAMAÑO DE LA MINERÍA	TITULAR	GRUPO DE MINERALES
						MINERALES DE PLATA Y SUS CONCENTRADOS, MINERALES DE PLATINO (INCLUYE PLATINO, PALADIO, RUTENIO, RODIO, OSMIO) Y SUS CONCENTRADOS, MINERALES DE PLOMO Y SUS CONCENTRADOS, MINERALES DE ZINC Y SUS CONCENTRADOS, YESO
8	503108	CONTRATO DE CONCESIÓN (L 685)	13,4744	Pequeña	(62474) MANDALA GOLD SAS	MINERALES DE ORO Y SUS CONCENTRADOS
9	503149	CONTRATO DE CONCESIÓN (L 685)	101,6623	Pequeña	(63678) SECOYA GOLD SAS	MINERALES DE ORO Y SUS CONCENTRADOS
10	503730	CONTRATO DE CONCESIÓN (L 685)	2,4498	Pequeña	(25194) MINERA ANZA S.A	ANHIDRITA, ARCILLAS, ARENAS, GRAVAS, MINERALES DE COBRE Y SUS CONCENTRADOS, MINERALES DE MOLIBDENO Y SUS CONCENTRADOS, MINERALES DE ORO Y SUS CONCENTRADOS, MINERALES DE PLATA Y SUS CONCENTRADOS, MINERALES DE PLOMO Y SUS CONCENTRADOS, MINERALES DE ZINC Y SUS CONCENTRADOS, YESO

No.	PLACA	MODALIDAD	AREA (HECTÁREAS)	TAMAÑO DE LA MINERÍA	TITULAR	GRUPO DE MINERALES
11	506549	CONTRATO DE CONCESIÓN (L 685)	25,7157	Pequeña	(25194) MINERA ANZA S.A	MINERALES DE COBRE Y SUS CONCENTRADOS, MINERALES DE ORO Y SUS CONCENTRADOS, MINERALES DE PLATA Y SUS CONCENTRADOS, MINERALES DE PLOMO Y SUS CONCENTRADOS, MINERALES DE ZINC Y SUS CONCENTRADOS
12	506682	CONTRATO DE CONCESIÓN (L 685)	12,248	Pequeña	(25194) MINERA ANZA S.A	ANHIDRITA, ARCILLAS, ARENAS, CAOLIN, GRAVAS, MINERALES DE COBRE Y SUS CONCENTRADOS, MINERALES DE MOLIBDENO Y SUS CONCENTRADOS, MINERALES DE ORO Y SUS CONCENTRADOS, MINERALES DE PLATA Y SUS CONCENTRADOS, MINERALES DE PLOMO Y SUS CONCENTRADOS, MINERALES DE ZINC Y SUS CONCENTRADOS, YESO
13	506684	CONTRATO DE CONCESIÓN (L 685)	518,162	Mediana	(83309) MINERA MONTE AGUILA SAS	MINERALES DE ORO Y SUS CONCENTRADOS
14	506685	CONTRATO DE CONCESIÓN (L 685)	36,7432	Pequeña	(83309) MINERA MONTE AGUILA SAS	MINERALES DE ORO Y SUS CONCENTRADOS

No.	PLACA	MODALIDAD	AREA (HECTÁREAS)	TAMAÑO DE LA MINERÍA	TITULAR	GRUPO DE MINERALES
15	506687	CONTRATO DE CONCESIÓN (L 685)	3,6744	Pequeña	(25194) MINERA ANZA S.A	MINERALES DE ORO Y SUS CONCENTRADOS
16	506688	CONTRATO DE CONCESIÓN (L 685)	2,4495	Pequeña	(25194) MINERA ANZA S.A	MINERALES DE ORO Y SUS CONCENTRADOS
17	506744	CONTRATO DE CONCESIÓN (L 685)	14,6943	Pequeña	(25194) MINERA ANZA S.A	ARCILLAS, ARENAS, CAOLIN, GRAVAS, MINERALES DE COBRE Y SUS CONCENTRADOS, MINERALES DE MOLIBDENO Y SUS CONCENTRADOS, MINERALES DE ORO Y SUS CONCENTRADOS, MINERALES DE PLATA Y SUS CONCENTRADOS, MINERALES DE PLOMO Y SUS CONCENTRADOS, MINERALES DE ZINC Y SUS CONCENTRADOS, YESO
18	506946	CONTRATO DE CONCESIÓN (L 685)	503,4256	Mediana	(83309) MINERA MONTE AGUILA SAS	MINERALES DE ORO Y SUS CONCENTRADOS

**INFORME TÉCNICO, ECONÓMICO, JURÍDICO Y AMBIENTAL DE LAS PROPUESTAS DE
CONTRATO DE CONCESION VIABILIZADAS EN EL MUNICIPIO DE ANZÁ (ANTIOQUIA)**

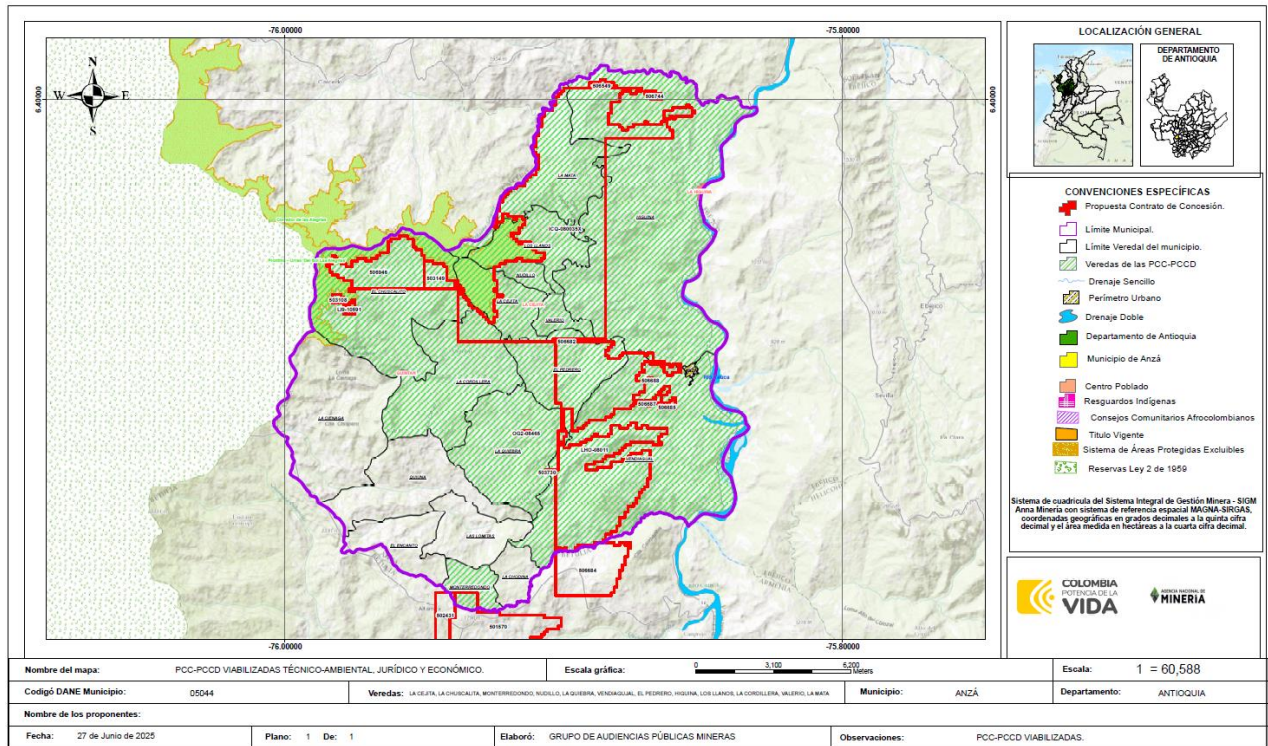

Plano Ubicación geográfica de las propuestas de contrato de concesión Viabilizadas.
Fuente: Equipo Audiencias Públicas Mineras – ANM.

En el gráfico anterior podrá encontrar la información relacionada con las veredas donde se encuentran las solicitudes viabilizadas, el tipo de mineral solicitado, placa y nombre de proponente

A continuación, se describe la superposición de cada una de las propuestas de contrato de concesión viabilizadas con los Municipios y Veredas, es importante mencionar que dicho análisis cartográfico se realizó con información oficial del Instituto Geográfico Agustín Codazzi IGAC (División Político-administrativa municipal) y la Dirección de Información Geoestadística del DANE (División Político-administrativa Veredal), la cual reposa en el visor Geográfico ANNA MINERIA.

UBICACIÓN GEOGRÁFICA DE LAS PROPUESTAS DE CONTRATO DE CONCESIÓN VIABILIZADAS EN EL MUNICIPIO DE ANZÁ - ANTIOQUIA							
No	CÓDIGO EXPEDIENTE	NOMBRE DEP	NOMBRE MPIO	NOMBRE VEREDA	VIGENCIA	FUENTE	CÓDIG O DPTO
1	ICQ-080035X	ANTIOQUIA	ANZÁ	LA CEJITA	27/12/2019	GOBERNACIÓN ANTIOQUIA	5
				LA CHUSCALITA	9/09/2021	DANE – 2020	
				NUDILLO	27/12/2019	GOBERNACIÓN ANTIOQUIA	
				EL PEDRERO	27/12/2019	GOBERNACIÓN ANTIOQUIA	
				HIGUINA	9/09/2021	DANE – 2020	
				LOS LLANOS	27/12/2019	GOBERNACIÓN ANTIOQUIA	
				LA CORDILLERA	9/09/2021	DANE – 2020	
				VALERIO	27/12/2019	GOBERNACIÓN ANTIOQUIA	
				LA MATA	9/09/2021	DANE – 2020	
2	LHO-08011	ANTIOQUIA	ANZÁ	LA QUIEBRA	27/12/2019	GOBERNACIÓN ANTIOQUIA	
				VENDIAGUJAL	9/09/2021	DANE – 2020	
				EL PEDRERO	27/12/2019	GOBERNACIÓN ANTIOQUIA	
				HIGUINA	9/09/2021	DANE – 2020	
				VALERIO	27/12/2019	GOBERNACIÓN ANTIOQUIA	
3	LI9-10591	ANTIOQUIA	ANZÁ	LA CHUSCALITA	9/09/2021	DANE – 2020	
4	OG2-08465	ANTIOQUIA	ANZÁ	LA QUIEBRA	27/12/2019	GOBERNACIÓN ANTIOQUIA	
5	TJ4-15191	ANTIOQUIA	ANZÁ	VENDIAGUJAL	9/09/2021	DANE – 2020	
6	501570	ANTIOQUIA	ANZÁ	MONTERREDONDO	9/09/2021	DANE – 2020	
7	502431	ANTIOQUIA	ANZÁ	MONTERREDONDO	9/09/2021	DANE – 2020	
8	503108	ANTIOQUIA	ANZÁ	LA CHUSCALITA	9/09/2021	DANE – 2020	
9	503149	ANTIOQUIA	ANZÁ	LA CHUSCALITA	9/09/2021	DANE – 2020	
10	503730	ANTIOQUIA	ANZÁ	LA QUIEBRA	27/12/2019	GOBERNACIÓN ANTIOQUIA	
				VENDIAGUJAL	9/09/2021	DANE – 2020	
11	506549	ANTIOQUIA	ANZÁ	HIGUINA	9/09/2021	DANE – 2020	
12	506682	ANTIOQUIA	ANZÁ	EL PEDRERO	27/12/2019	GOBERNACIÓN ANTIOQUIA	
13	506684	ANTIOQUIA	ANZÁ	VENDIAGUJAL	9/09/2021	DANE – 2020	
14	506685	ANTIOQUIA	ANZÁ	VENDIAGUJAL	9/09/2021	DANE – 2020	
15	506687	ANTIOQUIA	ANZÁ	VENDIAGUJAL	9/09/2021	DANE – 2020	
16	506688	ANTIOQUIA	ANZÁ	VENDIAGUJAL	9/09/2021	DANE – 2020	
17	506744	ANTIOQUIA	ANZÁ	HIGUINA	9/09/2021	DANE – 2020	
18	506946	ANTIOQUIA	ANZÁ	LA CHUSCALITA	9/09/2021	DANE – 2020	

1. INFORME DE EVALUACIÓN DE LA PROPUESTA DE CONTRATO DE CONCESIÓN ICQ-080035X

EVALUACIÓN JURÍDICA: En evaluación jurídica realizada el día **06 de octubre de 2025**, se determinó que la propuesta cumple con los requerimientos de capacidad jurídica, por lo que se recomienda la celebración de audiencia pública minera.

Enlace de acceso: [ICQ-080035X](#)

EVALUACIÓN TÉCNICA:

En evaluación técnica realizada el día 23 16 agosto de 2022, se determinó que la propuesta de contrato de concesión presentada para ARENAS (DE RIO), GRAVAS (DE RIO) en un área de 3857,8355 hectáreas y localizada en el municipio de ANZÁ, CUMPLE técnicamente con los requisitos técnicos en lo referente a área y Programa Mínimo Exploratorio. Dentro del área se evidencian construcciones rurales, el proponente debe dar cumplimiento a lo estipulado en el ítem a) del artículo 35 de la ley 685 de 2001, una vez otorgado el contrato para poder realizar sus actividades mineras.

Enlace de consulta: [2. Evaluación Técnica - OneDrive](#)

EVALUACIÓN AMBIENTAL:

Según la evaluación del certificado ambiental realizada el día 04 de junio de 2024, la propuesta para la extracción de MINERALES DE ORO Y SUS CONCENTRADOS en un área de 3857,8355 hectáreas, ubicada en el municipio de ANZÁ, no se superpone con zonas donde las actividades mineras están prohibidas. Esto se debe a que, según la certificación ambiental emitida por la Corporación Autónoma Regional del Centro de Antioquia (CORANTIOQUIA), el área solicitada no está dentro de las áreas protegidas del Sistema Nacional de Áreas Protegidas (SINAP) ni en áreas de conservación in situ (In Situ) de esta entidad. Por lo tanto, el área propuesta CUMPLE con los requisitos ambientales para realizar actividades mineras. Es importante señalar que lo anterior no exime al interesado de obtener las licencias o permisos ambientales correspondientes.

Enlace de acceso: [01. Evaluación Ambiental PCC - ICQ-080035X.pdf](#)

EVALUACIÓN ECONÓMICA:

Proponente ESCORPION S.O.M

La aplicación de las evaluaciones económicas entró en vigencia el 09 de junio de 2015, esto en virtud del artículo 22 de la Ley 1753 de 2015; así las cosas, la placa ICQ-080035X no se evalúa económicamente toda vez que la fecha de radicación inicial fue el 26/MAR/2007.

Enlace de acceso: [ICQ-080035X.pdf](#)

EVALUACIÓN AMBIENTAL:

Enlace de acceso:

2. INFORME DE EVALUACIÓN DE LA PROPUESTA DE CONTRATO DE CONCESIÓN LHO-08011

EVALUACIÓN JURÍDICA: En evaluación jurídica realizada el día **06 de octubre de 2025**, se determinó que la propuesta cumple con los requerimientos de capacidad jurídica, por lo que se recomienda la celebración de audiencia pública minera.

Enlace de acceso: [LHO-08011](#)

EVALUACIÓN TÉCNICA:

En evaluación técnica realizada el día 30 de agosto de 2022, se determinó que la propuesta de contrato de concesión presentada para MINERALES DE COBRE Y SUS CONCENTRADOS, MINERALES DE ORO Y SUS CONCENTRADOS, MINERALES DE PLATINO (INCLUYE PLATINO, PALADIO, RUTENIO, RODIO, OSMIO) Y SUS CONCENTRADOS en un área de 2318,6552 hectáreas y localizada en el municipio de ANZÁ, CUMPLE técnicamente con los requisitos técnicos en lo referente a área y Programa Mínimo Exploratorio.

Enlace de consulta: [2 Evaluación Técnica - OneDrive](#)

EVALUACIÓN AMBIENTAL:

Según la evaluación del certificado ambiental realizada el día 17 de junio de 2024, la propuesta para la extracción de MINERALES DE COBRE Y SUS CONCENTRADOS, MINERALES DE ORO Y SUS CONCENTRADOS, MINERALES DE PLATINO (INCLUYE PLATINO, PALADIO, RUTENIO, RODIO, OSMIO) Y SUS CONCENTRADOS en un área de 2318,6552 hectáreas, ubicada en el municipio de ANZÁ, no se superpone con zonas donde las actividades mineras están prohibidas. Esto se debe a que, según la certificación ambiental emitida por la Corporación Autónoma Regional del Centro de Antioquia (CORANTIOQUIA), el área solicitada no está dentro de las áreas protegidas del Sistema Nacional de Áreas Protegidas (SINAP) ni en áreas

de conservación en sitio (In Situ) de esta entidad. Por lo tanto, el área propuesta CUMPLE con los requisitos ambientales para realizar actividades mineras. Es importante señalar que lo anterior no exime al interesado de obtener las licencias o permisos ambientales correspondientes.

Enlace de acceso: [02. Evaluación Ambiental PCC - LHO-08011.pdf](#)

EVALUACIÓN ECONÓMICA:

Proponente MINERA ANZA S.A La aplicación de las evaluaciones económicas entró en vigor el 09 de junio de 2015, esto en virtud del artículo 22 de la Ley 1753 de 2015; así las cosas, la placa LHO-08011 no se evalúa económicamente toda vez que la fecha de radicación inicial fue el 24/AGO/2010.

Enlace de acceso: [LHO-08011.pdf](#)

3. INFORME DE EVALUACIÓN DE LA PROPUESTA DE CONTRATO DE CONCESIÓN LI9-10591

EVALUACIÓN JURÍDICA: En evaluación jurídica realizada el día **06 de octubre de 2025**, se determinó que la propuesta cumple con los requerimientos de capacidad jurídica, por lo que se recomienda la celebración de audiencia pública minera.

Enlace de acceso: [LI9-10591](#)

EVALUACIÓN TÉCNICA:

En evaluación técnica realizada el día 5 de diciembre de 2021, se determinó que la propuesta de contrato de concesión presentada para MINERALES DE ORO Y SUS CONCENTRADOS en un área de 19,5991 hectáreas y localizada en el municipio de ANZÁ, CUMPLE técnicamente con los requisitos técnicos en lo referente a área y Programa Mínimo Exploratorio.

Enlace de consulta: [2 Evaluación Técnica - OneDrive](#)

EVALUACIÓN AMBIENTAL:

Según la evaluación del certificado ambiental realizada el día 17 de junio de 2024, la propuesta para la extracción de MINERALES DE ORO Y SUS CONCENTRADOS en un área de 19,5991 hectáreas, ubicada en el municipio de ANZÁ, no se superpone con zonas donde las actividades mineras están prohibidas. Esto se

debe a que, según la certificación ambiental emitida por la Corporación Autónoma Regional del Centro de Antioquia (CORANTIOQUIA), el área solicitada no está dentro de las áreas protegidas del Sistema Nacional de Áreas Protegidas (SINAP) ni en áreas de conservación in situ (In Situ) de esta entidad. Por lo tanto, el área propuesta CUMPLE con los requisitos ambientales para realizar actividades mineras. Es importante señalar que lo anterior no exime al interesado de obtener las licencias o permisos ambientales correspondientes.

Enlace de acceso: [03. Evaluación Ambiental PCC - LI9-10591.pdf](#)

EVALUACIÓN ECONÓMICA:

Proponente ESTER NOELY MUÑOZ CHAVARRIAGA

La aplicación de las evaluaciones económicas entró en vigencia el 09 de junio de 2015, esto en virtud del artículo 22 de la Ley 1753 de 2015; así las cosas, la placa LI9-10591 no se evalúa económicamente toda vez que la fecha de radicación inicial fue el 09/SEP/2010.

Enlace de acceso: [LI9-10591.pdf](#)

4. INFORME DE EVALUACIÓN DE LA PROPUESTA DE CONTRATO DE CONCESIÓN OG2-08465

EVALUACIÓN JURÍDICA: En evaluación jurídica realizada el día **06 de octubre de 2025**, se determinó que la propuesta cumple con los requerimientos de capacidad jurídica, por lo que se recomienda la celebración de audiencia pública minera.

Enlace de acceso: [OG2-08465](#)

EVALUACIÓN TÉCNICA:

En evaluación técnica realizada el día 28 de julio de 2021, se determinó que la propuesta de contrato de concesión presentada para MINERALES DE COBRE Y SUS CONCENTRADOS, MINERALES DE HIERRO Y SUS CONCENTRADOS, MINERALES DE MOLIBDENO Y SUS CONCENTRADOS, MINERALES DE ORO Y SUS CONCENTRADOS, MINERALES DE PLATA Y SUS CONCENTRADOS, MINERALES DE PLATINO (INCLUYE PLATINO, PALADIO, RUTENIO, RODIO, OSMIO) Y SUS CONCENTRADOS, MINERALES DE PLOMO Y SUS CONCENTRADOS, MINERALES DE ZINC Y SUS CONCENTRADOS en un área de 3,6747 hectáreas y localizada en el municipio de ANZÁ, CUMPLE técnicamente con los requisitos técnicos en lo referente a área y Programa Mínimo Exploratorio.

Enlace de consulta: [2 Evaluación Técnica - OneDrive](#)

EVALUACIÓN AMBIENTAL:

Según la evaluación del certificado ambiental realizada el día 17 de junio de 2024, la propuesta para la extracción de MINERALES DE COBRE Y SUS CONCENTRADOS, MINERALES DE HIERRO Y SUS CONCENTRADOS, MINERALES DE MOLIBDENO Y SUS CONCENTRADOS, MINERALES DE ORO Y SUS CONCENTRADOS, MINERALES DE PLATA Y SUS CONCENTRADOS, MINERALES DE PLATINO (INCLUYE PLATINO, PALADIO, RUTENIO, RODIO, OSMIO) Y SUS CONCENTRADOS, MINERALES DE PLOMO Y SUS CONCENTRADOS, MINERALES DE ZINC Y SUS CONCENTRADOS en un área de 3,6747 hectáreas, ubicada en el municipio de ANZÁ, no se superpone con zonas donde las actividades mineras están prohibidas. Esto se debe a que, según la certificación ambiental emitida por la Corporación Autónoma Regional del Centro de Antioquia (CORANTIOQUIA), el área solicitada no está dentro de las áreas protegidas del Sistema Nacional de Áreas Protegidas (SINAP) ni en áreas de conservación in situ (In Situ) de esta entidad. Por lo tanto, el área propuesta CUMPLE con los requisitos ambientales para realizar actividades mineras. Es importante señalar que lo anterior no exime al interesado de obtener las licencias o permisos ambientales correspondientes.

Enlace de acceso: [04. Evaluación Ambiental PCC - OG2-08465.pdf](#)

EVALUACIÓN ECONÓMICA:

Proponente MINERA ANZA S.A

La aplicación de las evaluaciones económicas entró en vigencia el 09 de junio de 2015, esto en virtud del artículo 22 de la Ley 1753 de 2015; así las cosas, la placa OG2-08465 no se evalúa económicamente toda vez que la fecha de radicación inicial fue el 02/JUL/2013.

Enlace de acceso: [OG2-08465.pdf](#)

5. INFORME DE EVALUACIÓN DE LA PROPUESTA DE CONTRATO DE CONCESIÓN TJ4-15191

EVALUACIÓN JURÍDICA: En evaluación jurídica realizada el día **06 de octubre de 2025**, se determinó que la propuesta cumple con los requerimientos de capacidad jurídica, por lo que se recomienda la celebración de audiencia pública minera.

Enlace de acceso: [TJ4-15191](#)

EVALUACIÓN TÉCNICA:

En evaluación técnica realizada el día 20 de abril de 2022, se determinó que la propuesta de contrato de concesión presentada para ANHIDRITA, MINERALES DE COBRE Y SUS CONCENTRADOS, MINERALES DE HIERRO Y SUS CONCENTRADOS, MINERALES DE MOLIBDENO Y SUS CONCENTRADOS, MINERALES DE ORO Y SUS CONCENTRADOS, MINERALES DE PLATA Y SUS CONCENTRADOS, MINERALES DE PLOMO Y SUS CONCENTRADOS, MINERALES DE ZINC Y SUS CONCENTRADOS, YESO en un área de 2,4498 hectáreas y localizada en el municipio de ANZÁ, CUMPLE técnicamente con los requisitos técnicos en lo referente a área y Programa Mínimo Exploratorio.

Enlace de consulta: [2. Evaluación Técnica - OneDrive](#)

EVALUACIÓN AMBIENTAL:

Según la evaluación del certificado ambiental realizada el día 22 de junio de 2024, la propuesta para la extracción de ANHIDRITA, MINERALES DE COBRE Y SUS CONCENTRADOS, MINERALES DE HIERRO Y SUS CONCENTRADOS, MINERALES DE MOLIBDENO Y SUS CONCENTRADOS, MINERALES DE ORO Y SUS CONCENTRADOS, MINERALES DE PLATA Y SUS CONCENTRADOS, MINERALES DE PLOMO Y SUS CONCENTRADOS, MINERALES DE ZINC Y SUS CONCENTRADOS, YESO en un área de 2,4498 hectáreas, ubicada en el municipio de ANZÁ, no se superpone con zonas donde las actividades mineras están prohibidas. Esto se debe a que, según la certificación ambiental emitida por la Corporación Autónoma Regional del Centro de Antioquia (CORANTIOQUIA), el área solicitada no está dentro de las áreas protegidas del Sistema Nacional de Áreas Protegidas (SINAP) ni en áreas de conservación in situ (In Situ) de esta entidad. Por lo tanto, el área propuesta CUMPLE con los requisitos ambientales para realizar actividades mineras. Es importante señalar que lo anterior no exime al interesado de obtener las licencias o permisos ambientales correspondientes.

Enlace de acceso: [05. Evaluación Ambiental PCC - TJ4-15191.pdf](#)

EVALUACIÓN ECONÓMICA:

De conformidad con la evaluación Económica realizada el 21/ABR/2022, el proponente MINERA ANZA S.A demostró que cuenta con los recursos suficientes para asegurar la ejecución del proyecto minero. Esto de conformidad con la Resolución vigente para la fecha de radicación de la propuesta.

Patrimonio remanente: positivo (información tomada del reporte de la evaluación económica realizada el 21/ABR/2022)

Enlace de acceso: [TJ4-15191.pdf](#)

6. INFORME DE EVALUACIÓN DE LA PROPUESTA DE CONTRATO DE CONCESIÓN 501570

EVALUACIÓN JURÍDICA: En evaluación jurídica realizada el día **06 de octubre de 2025**, se determinó que la propuesta cumple con los requerimientos de capacidad jurídica, por lo que se recomienda la celebración de audiencia pública minera.

Enlace de acceso: [501570](#)

EVALUACIÓN TÉCNICA:

En evaluación técnica realizada el día 3 de agosto de 2021, se determinó que la propuesta de contrato de concesión presentada para ANHIDRITA, ARCILLAS, ARENAS, ARENISCAS, MINERALES DE COBRE Y SUS CONCENTRADOS, MINERALES DE ORO Y SUS CONCENTRADOS, MINERALES DE PLATA Y SUS CONCENTRADOS, MINERALES DE PLOMO Y SUS CONCENTRADOS, MINERALES DE ZINC Y SUS CONCENTRADOS, YESO en un área de 825,7172 hectáreas y localizada en los municipios de ANZÁ y BETULIA, CUMPLE técnicamente con los requisitos técnicos en lo referente a área y Programa Mínimo Exploratorio.

Enlace de consulta: [2 Evaluación Técnica - OneDrive](#)

EVALUACIÓN AMBIENTAL:

Según la evaluación del certificado ambiental realizada el día 12 de julio de 2024, la propuesta para la extracción de ANHIDRITA, ARCILLAS, ARENAS, ARENISCAS, MINERALES DE COBRE Y SUS CONCENTRADOS, MINERALES DE ORO Y SUS CONCENTRADOS, MINERALES DE PLATA Y SUS CONCENTRADOS, MINERALES DE PLOMO Y SUS CONCENTRADOS, MINERALES DE ZINC Y SUS CONCENTRADOS, YESO en un área de 825,7172 hectáreas, ubicada en los municipios de ANZÁ y BETULIA, no se superpone con zonas donde las actividades mineras están prohibidas. Esto se debe a que, según la certificación ambiental emitida por la Corporación Autónoma Regional del Centro de Antioquia (CORANTIOQUIA), el área solicitada no está dentro de las áreas protegidas del Sistema Nacional de Áreas Protegidas (SINAP) ni en áreas de conservación in situ (In Situ) de esta entidad. Por lo tanto, el área propuesta CUMPLE con los requisitos ambientales para realizar actividades mineras. Es importante señalar que lo anterior no exime al interesado de obtener las licencias o permisos ambientales correspondientes.

Enlace de acceso: [06. Evaluación Ambiental PCC - 501570.pdf](#)

EVALUACIÓN ECONÓMICA:

De conformidad con la evaluación Económica realizada el 23/AGO/2021, el proponente MINERA ANZA S.A demostró que cuenta con los recursos suficientes para asegurar la ejecución del proyecto minero. Esto de conformidad con la Resolución vigente para la fecha de radicación de la propuesta.

Patrimonio remanente: n.a (información tomada del reporte de la evaluación económica realizada el 23/AGO/2021)

Enlace de acceso: [501570.pdf](#)

7. INFORME DE EVALUACIÓN DE LA PROPUESTA DE CONTRATO DE CONCESIÓN 502431

EVALUACIÓN JURÍDICA: En evaluación jurídica realizada el día **06 de octubre de 2025**, se determinó que la propuesta cumple con los requerimientos de capacidad jurídica, por lo que se recomienda la celebración de audiencia pública minera.

Enlace de acceso: [502431](#)

EVALUACIÓN TÉCNICA:

En evaluación técnica realizada el día 22 de abril de 2022, se determinó que la propuesta de contrato de concesión presentada para ANHIDRITA, ARCILLAS, ARENAS, ARENISCAS, GRANITO, GRAVAS, MINERALES DE COBRE Y SUS CONCENTRADOS, MINERALES DE CROMO Y SUS CONCENTRADOS, MINERALES DE MOLIBDENO Y SUS CONCENTRADOS, MINERALES DE ORO Y SUS CONCENTRADOS, MINERALES DE PLATA Y SUS CONCENTRADOS, MINERALES DE PLATINO (INCLUYE PLATINO, PALADIO, RUTENIO, RODIO, OSMIO) Y SUS CONCENTRADOS, MINERALES DE PLOMO Y SUS CONCENTRADOS, MINERALES DE ZINC Y SUS CONCENTRADOS, YESO en un área de 187,445 hectáreas y localizada en los municipios de ANZÁ y BETULIA, CUMPLE técnicamente con los requisitos técnicos en lo referente a área y Programa Mínimo Exploratorio.

Enlace de consulta: [2 Evaluación Técnica - OneDrive](#)

EVALUACIÓN AMBIENTAL:

Según la evaluación del certificado ambiental realizada el día 11 de julio de 2024, la propuesta para la extracción de ANHIDRITA, ARCILLAS, ARENAS, ARENISCAS, GRANITO, GRAVAS, MINERALES DE COBRE Y SUS CONCENTRADOS, MINERALES DE CROMO Y SUS CONCENTRADOS, MINERALES DE MOLIBDENO Y SUS CONCENTRADOS, MINERALES DE ORO Y SUS CONCENTRADOS, MINERALES DE PLATA Y SUS

CONCENTRADOS, MINERALES DE PLATINO (INCLUYE PLATINO, PALADIO, RUTENIO, RODIO, OSMIO) Y SUS CONCENTRADOS, MINERALES DE PLOMO Y SUS CONCENTRADOS, MINERALES DE ZINC Y SUS CONCENTRADOS, YESO en un área de 187,445 hectáreas, ubicada en los municipios de ANZÁ y BETULIA, no se superpone con zonas donde las actividades mineras están prohibidas. Esto se debe a que, según la certificación ambiental emitida por la Corporación Autónoma Regional del Centro de Antioquia (CORANTIOQUIA), el área solicitada no está dentro de las áreas protegidas del Sistema Nacional de Áreas Protegidas (SINAP) ni en áreas de conservación in situ (In Situ) de esta entidad. Por lo tanto, el área propuesta CUMPLE con los requisitos ambientales para realizar actividades mineras. Es importante señalar que lo anterior no exime al interesado de obtener las licencias o permisos ambientales correspondientes.

Enlace de acceso: [07. Evaluación Ambiental PCC - 502431.pdf](#)

EVALUACIÓN ECONÓMICA:

De conformidad con la evaluación Económica realizada el 27/ABR/2022, el proponente MINERA ANZA S.A demostró que cuenta con los recursos suficientes para asegurar la ejecución del proyecto minero. Esto de conformidad con la Resolución vigente para la fecha de radicación de la propuesta.

Patrimonio remanente: positivo (información tomada del reporte de la evaluación económica realizada el 27/ABR/2022)

Enlace de acceso: [502431.pdf](#)

8. INFORME DE EVALUACIÓN DE LA PROPUESTA DE CONTRATO DE CONCESIÓN 503108

EVALUACIÓN JURÍDICA: En evaluación jurídica realizada el día **06 de octubre de 2025**, se determinó que la propuesta cumple con los requerimientos de capacidad jurídica, por lo que se recomienda la celebración de audiencia pública minera.

Enlace de acceso: [503108](#)

EVALUACIÓN TÉCNICA:

En evaluación técnica realizada el día 7 de octubre de 2022, se determinó que la propuesta de contrato de concesión presentada para MINERALES DE ORO Y SUS CONCENTRADOS en un área de 13,4744 hectáreas y localizada en el municipio de ANZÁ, CUMPLE técnicamente con los requisitos técnicos en lo referente a área y Programa Mínimo Exploratorio.

Enlace de consulta: [2 Evaluación Técnica - OneDrive](#)

EVALUACIÓN AMBIENTAL:

Según la evaluación del certificado ambiental realizada el día 17 de julio de 2024, la propuesta para la extracción de MINERALES DE ORO Y SUS CONCENTRADOS en un área de 13,4744 hectáreas, ubicada en el municipio de ANZÁ, no se superpone con zonas donde las actividades mineras están prohibidas. Esto se debe a que, según la certificación ambiental emitida por la Corporación Autónoma Regional del Centro de Antioquia (CORANTIOQUIA), el área solicitada no está dentro de las áreas protegidas del Sistema Nacional de Áreas Protegidas (SINAP) ni en áreas de conservación in situ (In Situ) de esta entidad. Por lo tanto, el área propuesta CUMPLE con los requisitos ambientales para realizar actividades mineras. Es importante señalar que lo anterior no exime al interesado de obtener las licencias o permisos ambientales correspondientes.

Enlace de acceso: [08. Evaluación Ambiental PCC - 503108.pdf](#)

EVALUACIÓN ECONÓMICA:

De conformidad con las evaluaciones Económicas realizada el 23/AGO/2022 y el 16/NOV/2022, el proponente MANDALA GOLD SAS demostró que cuenta con los recursos suficientes para asegurar la ejecución del proyecto minero. Esto de conformidad con la Resolución vigente para la fecha de radicación de la propuesta.

Patrimonio remanente: positivo (información tomada del reporte de la evaluación económica realizada el 23/AGO/2022)

Enlace de acceso: [503108.pdf](#)

9. INFORME DE EVALUACIÓN DE LA PROPUESTA DE CONTRATO DE CONCESIÓN 503149

EVALUACIÓN JURÍDICA: En evaluación jurídica realizada el día **06 de octubre de 2025**, se determinó que la propuesta cumple con los requerimientos de capacidad jurídica, por lo que se recomienda la celebración de audiencia pública minera.

Enlace de acceso: [503149](#)

EVALUACIÓN TÉCNICA:

En evaluación técnica realizada el día 23 de noviembre de 2022, se determinó que la propuesta de contrato de concesión presentada para MINERALES DE ORO Y SUS CONCENTRADOS en un área de 101,6623 hectáreas y localizada en el municipio de ANZÁ, CUMPLE técnicamente con los requisitos técnicos en lo referente a área y Programa Mínimo Exploratorio.

Enlace de consulta: [2 Evaluación Técnica - OneDrive](#)

EVALUACIÓN AMBIENTAL:

Según la evaluación del certificado ambiental realizada el día 17 de julio de 2024, la propuesta para la extracción de MINERALES DE ORO Y SUS CONCENTRADOS en un área de 101,6623 hectáreas, ubicada en el municipio de ANZÁ, no se superpone con zonas donde las actividades mineras están prohibidas. Esto se debe a que, según la certificación ambiental emitida por la Corporación Autónoma Regional del Centro de Antioquia (CORANTIOQUIA), el área solicitada no está dentro de las áreas protegidas del Sistema Nacional de Áreas Protegidas (SINAP) ni en áreas de conservación in situ (In Situ) de esta entidad. Por lo tanto, el área propuesta CUMPLE con los requisitos ambientales para realizar actividades mineras. Es importante señalar que lo anterior no exime al interesado de obtener las licencias o permisos ambientales correspondientes.

Enlace de acceso: [09. Evaluación Ambiental PCC - 503149.pdf](#)

EVALUACIÓN ECONÓMICA:

De conformidad con la evaluación Económica realizada el 24/MAR/2023, el proponente SECOYA GOLD SAS demostró que cuenta con los recursos suficientes para asegurar la ejecución del proyecto minero. Esto de conformidad con la Resolución vigente para la fecha de radicación de la propuesta.

Patrimonio remanente: \$ 597.596.390 (información tomada del reporte de la evaluación económica realizada el 24/MAR/2023)

Enlace de acceso: [503149.pdf](#)

10. INFORME DE EVALUACIÓN DE LA PROPUESTA DE CONTRATO DE CONCESIÓN 503730

EVALUACIÓN JURÍDICA: En evaluación jurídica realizada el día **06 de octubre de 2025**, se determinó que la propuesta cumple con los requerimientos de capacidad jurídica, por lo que se recomienda la celebración de audiencia pública minera.

Enlace de acceso: [503730](#)

EVALUACIÓN TÉCNICA:

En evaluación técnica realizada el día 17 de febrero de 2022, se determinó que la propuesta de contrato de concesión presentada para ANHIDRITA, ARCILLAS, ARENAS, GRAVAS, MINERALES DE COBRE Y SUS CONCENTRADOS, MINERALES DE MOLIBDENO Y SUS CONCENTRADOS, MINERALES DE ORO Y SUS CONCENTRADOS, MINERALES DE PLATA Y SUS CONCENTRADOS, MINERALES DE PLOMO Y SUS CONCENTRADOS, MINERALES DE ZINC Y SUS CONCENTRADOS, YESO en un área de 2,4498 hectáreas y localizada en el municipio de ANZÁ, CUMPLE técnicamente con los requisitos técnicos en lo referente a área y Programa Mínimo Exploratorio.

Enlace de consulta: [2 Evaluación Técnica - OneDrive](#)

EVALUACIÓN AMBIENTAL:

Según la evaluación del certificado ambiental realizada el día 16 de julio de 2024, la propuesta para la extracción de ANHIDRITA, ARCILLAS, ARENAS, GRAVAS, MINERALES DE COBRE Y SUS CONCENTRADOS, MINERALES DE MOLIBDENO Y SUS CONCENTRADOS, MINERALES DE ORO Y SUS CONCENTRADOS, MINERALES DE PLATA Y SUS CONCENTRADOS, MINERALES DE PLOMO Y SUS CONCENTRADOS, MINERALES DE ZINC Y SUS CONCENTRADOS, YESO en un área de 2,4498 hectáreas, ubicada en el municipio de ANZÁ, no se superpone con zonas donde las actividades mineras están prohibidas. Esto se debe a que, según la certificación ambiental emitida por la Corporación Autónoma Regional del Centro de Antioquia (CORANTIOQUIA), el área solicitada no está dentro de las áreas protegidas del Sistema Nacional de Áreas Protegidas (SINAP) ni en áreas de conservación in situ (In Situ) de esta entidad. Por lo tanto, el área propuesta CUMPLE con los requisitos ambientales para realizar actividades mineras. Es importante señalar que lo anterior no exime al interesado de obtener las licencias o permisos ambientales correspondientes.

Enlace de acceso: [10. Evaluación Ambiental PCC - 503730.pdf](#)

EVALUACIÓN ECONÓMICA:

De conformidad con la evaluación Económica realizada el 18/AGO/2022, el proponente MINERA ANZA S.A demostró que cuenta con los recursos suficientes para asegurar la ejecución del proyecto minero. Esto de conformidad con la Resolución vigente para la fecha de radicación de la propuesta.

Patrimonio remanente: positivo (información tomada del reporte de la evaluación económica realizada el 18/AGO/2022)

Enlace de acceso: [503730.pdf](#)

11. INFORME DE EVALUACIÓN DE LA PROPUESTA DE CONTRATO DE CONCESIÓN 506549

EVALUACIÓN JURÍDICA: En evaluación jurídica realizada el día **06 de octubre de 2025**, se determinó que la propuesta cumple con los requerimientos de capacidad jurídica, por lo que se recomienda la celebración de audiencia pública minera.

Enlace de acceso: [506549](#)

EVALUACIÓN TÉCNICA:

En evaluación técnica realizada el día 9 de noviembre de 2022, se determinó que la propuesta de contrato de concesión presentada para MINERALES DE COBRE Y SUS CONCENTRADOS, MINERALES DE ORO Y SUS CONCENTRADOS, MINERALES DE PLATA Y SUS CONCENTRADOS, MINERALES DE PLOMO Y SUS CONCENTRADOS, MINERALES DE ZINC Y SUS CONCENTRADOS en un área de 25,7157 hectáreas y localizada en el municipio de ANZÁ, CUMPLE técnicamente con los requisitos técnicos en lo referente a área y Programa Mínimo Exploratorio.

Enlace de consulta: [2.2 Evaluación Técnica - OneDrive](#)

EVALUACIÓN AMBIENTAL:

Según la evaluación del certificado ambiental realizada el día 16 de octubre de 2024, la propuesta para la extracción de MINERALES DE COBRE Y SUS CONCENTRADOS, MINERALES DE ORO Y SUS CONCENTRADOS, MINERALES DE PLATA Y SUS CONCENTRADOS, MINERALES DE PLOMO Y SUS CONCENTRADOS, MINERALES DE ZINC Y SUS CONCENTRADOS en un área de 25,7157 hectáreas, ubicada en el municipio de ANZÁ, no se superpone con zonas donde las actividades mineras están prohibidas. Esto se debe a que, según la certificación ambiental emitida por la Corporación Autónoma Regional del Centro de Antioquia (CORANTIOQUIA), el área solicitada no está dentro de las áreas protegidas del Sistema Nacional de Áreas Protegidas (SINAP) ni en áreas de conservación in situ (In Situ) de esta entidad. Por lo tanto, el área propuesta CUMPLE con los requisitos ambientales para realizar actividades mineras. Es importante señalar que lo anterior no exime al interesado de obtener las licencias o permisos ambientales correspondientes.

Enlace de acceso: [11. Evaluación Ambiental PCC - 506549.pdf](#)

EVALUACIÓN ECONÓMICA:

De conformidad con la evaluación Económica realizada el 08/NOV/2022, el proponente MINERA ANZA S.A demostró que cuenta con los recursos suficientes para asegurar la ejecución del proyecto minero. Esto de conformidad con la Resolución vigente para la fecha de radicación de la propuesta.

Patrimonio remanente: positivo (información tomada del reporte de la evaluación económica realizada el 08/NOV/2022).

Enlace de acceso: [506549.pdf](#)

12. INFORME DE EVALUACIÓN DE LA PROPUESTA DE CONTRATO DE CONCESIÓN 506682

EVALUACIÓN JURÍDICA: En evaluación jurídica realizada el día **06 de octubre de 2025**, se determinó que la propuesta cumple con los requerimientos de capacidad jurídica, por lo que se recomienda la celebración de audiencia pública minera.

Enlace de acceso: [506682](#)

EVALUACIÓN TÉCNICA:

En evaluación técnica realizada el día 2 de septiembre de 2022, se determinó que la propuesta de contrato de concesión presentada para ANHIDRITA, ARCILLAS, ARENAS, CAOLIN, GRAVAS, MINERALES DE COBRE Y SUS CONCENTRADOS, MINERALES DE MOLIBDENO Y SUS CONCENTRADOS, MINERALES DE ORO Y SUS CONCENTRADOS, MINERALES DE PLATA Y SUS CONCENTRADOS, MINERALES DE PLOMO Y SUS CONCENTRADOS, MINERALES DE ZINC Y SUS CONCENTRADOS, YESO en un área de 12,248 hectáreas y localizada en el municipio de ANZÁ, CUMPLE técnicamente con los requisitos técnicos en lo referente a área y Programa Mínimo Exploratorio.

Enlace de consulta: [2 Evaluación Técnica - OneDrive](#)

EVALUACIÓN AMBIENTAL:

Según la evaluación del certificado ambiental realizada el día 08 de agosto de 2024, la propuesta para la extracción de ANHIDRITA, ARCILLAS, ARENAS, CAOLIN, GRAVAS, MINERALES DE COBRE Y SUS

CONCENTRADOS, MINERALES DE MOLIBDENO Y SUS CONCENTRADOS, MINERALES DE ORO Y SUS CONCENTRADOS, MINERALES DE PLATA Y SUS CONCENTRADOS, MINERALES DE PLOMO Y SUS CONCENTRADOS, MINERALES DE ZINC Y SUS CONCENTRADOS, YESO en un área de 12,248 hectáreas, ubicada en el municipio de ANZÁ, no se superpone con zonas donde las actividades mineras están prohibidas. Esto se debe a que, según la certificación ambiental emitida por la Corporación Autónoma Regional del Centro de Antioquia (CORANTIOQUIA), el área solicitada no está dentro de las áreas protegidas del Sistema Nacional de Áreas Protegidas (SINAP) ni en áreas de conservación in situ (In Situ) de esta entidad. Por lo tanto, el área propuesta CUMPLE con los requisitos ambientales para realizar actividades mineras. Es importante señalar que lo anterior no exime al interesado de obtener las licencias o permisos ambientales correspondientes.

Enlace de acceso: [12. Evaluación Ambiental PCC - 506682.pdf](#)

EVALUACIÓN ECONÓMICA:

De conformidad con la evaluación Económica realizada el 30/AGO/2022, el proponente MINERA ANZA S.A demostró que cuenta con los recursos suficientes para asegurar la ejecución del proyecto minero. Esto de conformidad con la Resolución vigente para la fecha de radicación de la propuesta.

Patrimonio remanente: positivo (información tomada del reporte de la evaluación económica realizada el 30/AGO/2022).

Enlace de acceso: [506682.pdf](#)

13. INFORME DE EVALUACIÓN DE LA PROPUESTA DE CONTRATO DE CONCESIÓN 506684

EVALUACIÓN JURÍDICA: En evaluación jurídica realizada el día 06 de octubre de 2025, se determinó que la propuesta cumple con los requerimientos de capacidad jurídica, por lo que se recomienda la celebración de audiencia pública minera.

Enlace de acceso: [506684](#)

EVALUACIÓN TÉCNICA:

En evaluación técnica realizada el día 13 de diciembre de 2022, se determinó que la propuesta de contrato de concesión presentada para MINERALES DE ORO Y SUS CONCENTRADOS en un área de 518,162 hectáreas y localizada en los municipios de ANZÁ y BETULIA, CUMPLE técnicamente con los requisitos técnicos en lo referente a área y Programa Mínimo Exploratorio.

Enlace de consulta: [2 Evaluación Técnica - OneDrive](#)

EVALUACIÓN AMBIENTAL:

Según la evaluación del certificado ambiental realizada el día 13 de marzo de 2024, la propuesta para la extracción de MINERALES DE ORO Y SUS CONCENTRADOS en un área de 518,162 hectáreas, ubicada en los municipios de ANZÁ y BETULIA, no se superpone con zonas donde las actividades mineras están prohibidas. Esto se debe a que, según la certificación ambiental emitida por la Corporación Autónoma Regional del Centro de Antioquia (CORANTIOQUIA), el área solicitada no está dentro de las áreas protegidas del Sistema Nacional de Áreas Protegidas (SINAP) ni en áreas de conservación in situ (In Situ) de esta entidad. Por lo tanto, el área propuesta CUMPLE con los requisitos ambientales para realizar actividades mineras. Es importante señalar que lo anterior no exime al interesado de obtener las licencias o permisos ambientales correspondientes.

Enlace de acceso: [13. Evaluación Ambiental PCC - 506684.pdf](#)

EVALUACIÓN ECONÓMICA:

De conformidad con la evaluación Económica realizada el 14/DIC/2022, el proponente MINERA MONTE AGUILA SAS demostró que cuenta con los recursos suficientes para asegurar la ejecución del proyecto minero. Esto de conformidad con la Resolución vigente para la fecha de radicación de la propuesta.

Patrimonio remanente: mayor a 0 (información tomada del reporte de la evaluación económica realizada el 14/DIC/2022).

Enlace de acceso: [506684.pdf](#)

14. INFORME DE EVALUACIÓN DE LA PROPUESTA DE CONTRATO DE CONCESIÓN 506685

EVALUACIÓN JURÍDICA: En evaluación jurídica realizada el día 06 de octubre de 2025, se determinó que la propuesta cumple con los requerimientos de capacidad jurídica, por lo que se recomienda la celebración de audiencia pública minera.

Enlace de acceso: [506685](#)

EVALUACIÓN TÉCNICA:

En evaluación técnica realizada el día 13 de diciembre de 2022, se determinó que la propuesta de contrato de concesión presentada para MINERALES DE ORO Y SUS CONCENTRADOS en un área de 36,7432 hectáreas y localizada en el municipio de ANZÁ, CUMPLE técnicamente con los requisitos técnicos en lo referente a área y Programa Mínimo Exploratorio.

Enlace de consulta: [2. Evaluación Técnica - OneDrive](#)

EVALUACIÓN AMBIENTAL:

Según la evaluación del certificado ambiental realizada el día 07 de septiembre de 2024, la propuesta para la extracción de MINERALES DE ORO Y SUS CONCENTRADOS en un área de 36,7432 hectáreas, ubicada en el municipio de ANZÁ, no se superpone con zonas donde las actividades mineras están prohibidas. Esto se debe a que, según la certificación ambiental emitida por la Corporación Autónoma Regional del Centro de Antioquia (CORANTIOQUIA), el área solicitada no está dentro de las áreas protegidas del Sistema Nacional de Áreas Protegidas (SINAP) ni en áreas de conservación in situ (In Situ) de esta entidad. Por lo tanto, el área propuesta CUMPLE con los requisitos ambientales para realizar actividades mineras. Es importante señalar que lo anterior no exime al interesado de obtener las licencias o permisos ambientales correspondientes.

Enlace de acceso: [14. Evaluación Ambiental PCC - 506685.pdf](#)

EVALUACIÓN ECONÓMICA:

De conformidad con la evaluación Económica realizada el 14/DIC/2022, el proponente MINERA MONTE AGUILA SAS demostró que cuenta con los recursos suficientes para asegurar la ejecución del proyecto minero. Esto de conformidad con la Resolución vigente para la fecha de radicación de la propuesta.

Patrimonio remanente: mayor a 0 (información tomada del reporte de la evaluación económica realizada el 14/DIC/2022).

Enlace de acceso: [506685.pdf](#)

15. INFORME DE EVALUACIÓN DE LA PROPUESTA DE CONTRATO DE CONCESIÓN 506687

EVALUACIÓN JURÍDICA: En evaluación jurídica realizada el día **06 de octubre de 2025**, se determinó que la propuesta cumple con los requerimientos de capacidad jurídica, por lo que se recomienda la celebración de audiencia pública minera.

Enlace de acceso: [506687](#)

EVALUACIÓN TÉCNICA:

En evaluación técnica realizada el día 2 de septiembre de 2022, se determinó que la propuesta de contrato de concesión presentada para MINERALES DE ORO Y SUS CONCENTRADOS en un área de 3,6744 hectáreas y localizada en el municipio de ANZÁ, CUMPLE técnicamente con los requisitos técnicos en lo referente a área y Programa Mínimo Exploratorio.

Enlace de consulta: [2 Evaluación Técnica - OneDrive](#)

EVALUACIÓN AMBIENTAL:

Según la evaluación del certificado ambiental realizada el día 13 de noviembre de 2024, la propuesta para la extracción de MINERALES DE ORO Y SUS CONCENTRADOS en un área de 3,6744 hectáreas, ubicada en el municipio de ANZÁ, no se superpone con zonas donde las actividades mineras están prohibidas. Esto se debe a que, según la certificación ambiental emitida por la Corporación Autónoma Regional del Centro de Antioquia (CORANTIOQUIA), el área solicitada no está dentro de las áreas protegidas del Sistema Nacional de Áreas Protegidas (SINAP) ni en áreas de conservación in situ (In Situ) de esta entidad. Por lo tanto, el área propuesta CUMPLE con los requisitos ambientales para realizar actividades mineras. Es importante señalar que lo anterior no exime al interesado de obtener las licencias o permisos ambientales correspondientes.

Enlace de acceso: [15. Evaluación Ambiental PCC - 506687.pdf](#)

EVALUACIÓN ECONÓMICA:

De conformidad con la evaluación Económica realizada el 30/AGO/2022, el proponente MINERA ANZA S.A demostró que cuenta con los recursos suficientes para asegurar la ejecución del proyecto minero. Esto de conformidad con la Resolución vigente para la fecha de radicación de la propuesta.

Patrimonio remanente: positivo (información tomada del reporte de la evaluación económica realizada el 30/AGO/2022).

Enlace de acceso: [506687.pdf](#)

16. INFORME DE EVALUACIÓN DE LA PROPUESTA DE CONTRATO DE CONCESIÓN 506688

EVALUACIÓN JURÍDICA: En evaluación jurídica realizada el día **06 de octubre de 2025**, se determinó que la propuesta cumple con los requerimientos de capacidad jurídica, por lo que se recomienda la celebración de audiencia pública minera.

Enlace de acceso: [506688](#)

EVALUACIÓN TÉCNICA:

En evaluación técnica realizada el día 2 de septiembre de 2022, se determinó que la propuesta de contrato de concesión presentada para MINERALES DE ORO Y SUS CONCENTRADOS en un área de 2,4495 hectáreas y localizada en el municipio de ANZÁ, CUMPLE técnicamente con los requisitos técnicos en lo referente a área y Programa Mínimo Exploratorio.

Enlace de consulta: [2 Evaluación Técnica - OneDrive](#)

EVALUACIÓN AMBIENTAL:

Según la evaluación del certificado ambiental realizada el día 30 de julio de 2024, la propuesta para la extracción de MINERALES DE ORO Y SUS CONCENTRADOS en un área de 2,4495 hectáreas, ubicada en el municipio de ANZÁ, no se superpone con zonas donde las actividades mineras están prohibidas. Esto se debe a que, según la certificación ambiental emitida por la Corporación Autónoma Regional del Centro de Antioquia (CORANTIOQUIA), el área solicitada no está dentro de las áreas protegidas del Sistema Nacional de Áreas Protegidas (SINAP) ni en áreas de conservación in situ (In Situ) de esta entidad. Por lo tanto, el área propuesta CUMPLE con los requisitos ambientales para realizar actividades mineras. Es importante señalar que lo anterior no exime al interesado de obtener las licencias o permisos ambientales correspondientes.

Enlace de acceso: [16. Evaluación Ambiental PCC - 506688.pdf](#)

EVALUACIÓN ECONÓMICA:

De conformidad con la evaluación Económica realizada el 30/AGO/2022, el proponente MINERA ANZA S.A demostró que cuenta con los recursos suficientes para asegurar la ejecución del proyecto minero. Esto de conformidad con la Resolución vigente para la fecha de radicación de la propuesta.

Patrimonio remanente: positivo (información tomada del reporte de la evaluación económica realizada el 30/AGO/2022).

Enlace de acceso: [506688.pdf](#)

17. INFORME DE EVALUACIÓN DE LA PROPUESTA DE CONTRATO DE CONCESIÓN 506744

EVALUACIÓN JURÍDICA: En evaluación jurídica realizada el día **06 de octubre de 2025**, se determinó que la propuesta cumple con los requerimientos de capacidad jurídica, por lo que se recomienda la celebración de audiencia pública minera.

Enlace de acceso: [506744](#)

EVALUACIÓN TÉCNICA:

En evaluación técnica realizada el día 20 de septiembre de 2022, se determinó que la propuesta de contrato de concesión presentada para ARCILLAS, ARENAS, CAOLIN, GRAVAS, MINERALES DE COBRE Y SUS CONCENTRADOS, MINERALES DE MOLIBDENO Y SUS CONCENTRADOS, MINERALES DE ORO Y SUS CONCENTRADOS, MINERALES DE PLATA Y SUS CONCENTRADOS, MINERALES DE PLOMO Y SUS CONCENTRADOS, MINERALES DE ZINC Y SUS CONCENTRADOS, YESO en un área de 14,6943 hectáreas y localizada en el municipio de ANZÁ, CUMPLE técnicamente con los requisitos técnicos en lo referente a área y Programa Mínimo Exploratorio.

Enlace de consulta: [2 Evaluación Técnica - OneDrive](#)

EVALUACIÓN AMBIENTAL:

Según la evaluación del certificado ambiental realizada el día 30 de julio de 2024, la propuesta para la extracción de ARCILLAS, ARENAS, CAOLIN, GRAVAS, MINERALES DE COBRE Y SUS CONCENTRADOS, MINERALES DE MOLIBDENO Y SUS CONCENTRADOS, MINERALES DE ORO Y SUS CONCENTRADOS, MINERALES DE PLATA Y SUS CONCENTRADOS, MINERALES DE PLOMO Y SUS CONCENTRADOS, MINERALES DE ZINC Y SUS CONCENTRADOS, YESO en un área de 14,6943 hectáreas, ubicada en el municipio de ANZÁ, no se superpone con zonas donde las actividades mineras están prohibidas. Esto se debe

a que, según la certificación ambiental emitida por la Corporación Autónoma Regional del Centro de Antioquia (CORANTIOQUIA), el área solicitada no está dentro de las áreas protegidas del Sistema Nacional de Áreas Protegidas (SINAP) ni en áreas de conservación in situ (In Situ) de esta entidad. Por lo tanto, el área propuesta CUMPLE con los requisitos ambientales para realizar actividades mineras. Es importante señalar que lo anterior no exime al interesado de obtener las licencias o permisos ambientales correspondientes.

Enlace de acceso: [17. Evaluación Ambiental PCC - 506744.pdf](#)

EVALUACIÓN ECONÓMICA:

De conformidad con la evaluación Económica realizada el 07/OCT/2022, el proponente MINERA ANZA S.A demostró que cuenta con los recursos suficientes para asegurar la ejecución del proyecto minero. Esto de conformidad con la Resolución vigente para la fecha de radicación de la propuesta.

Patrimonio remanente: mayor que 0 (información tomada del reporte de la evaluación económica realizada el 07/OCT/2022).

Enlace de acceso: [506744.pdf](#)

18. INFORME DE EVALUACIÓN DE LA PROPUESTA DE CONTRATO DE CONCESIÓN 506946

EVALUACIÓN JURÍDICA: En evaluación jurídica realizada el día **06 de octubre de 2025**, se determinó que la propuesta cumple con los requerimientos de capacidad jurídica, por lo que se recomienda la celebración de audiencia pública minera.

Enlace de acceso: [506946](#)

EVALUACIÓN TÉCNICA:

En evaluación técnica realizada el día 21 de octubre de 2022, se determinó que la propuesta de contrato de concesión presentada para MINERALES DE ORO Y SUS CONCENTRADOS en un área de 503,4256 hectáreas y localizada en el municipio de ANZÁ, CUMPLE técnicamente con los requisitos técnicos en lo referente a área y Programa Mínimo Exploratorio.

Enlace de consulta: [2. Evaluación Técnica - OneDrive](#)

EVALUACIÓN AMBIENTAL:

Según la evaluación del certificado ambiental realizada el día 31 de julio de 2024, la propuesta para la extracción de MINERALES DE ORO Y SUS CONCENTRADOS en un área de 503,4256 hectáreas, ubicada en el municipio de ANZÁ, no se superpone con zonas donde las actividades mineras están prohibidas. Esto se debe a que, según la certificación ambiental emitida por la Corporación Autónoma Regional del Centro de Antioquia (CORANTIOQUIA), el área solicitada no está dentro de las áreas protegidas del Sistema Nacional de Áreas Protegidas (SINAP) ni en áreas de conservación in situ (In Situ) de esta entidad. Por lo tanto, el área propuesta CUMPLE con los requisitos ambientales para realizar actividades mineras. Es importante señalar que lo anterior no exime al interesado de obtener las licencias o permisos ambientales correspondientes.

Enlace de acceso: [18. Evaluación Ambiental PCC - 506946.pdf](#)

EVALUACIÓN ECONÓMICA:

De conformidad con la evaluación Económica realizada el 28/OCT/2022, el proponente MINERA MONTE AGUILA SAS demostró que cuenta con los recursos suficientes para asegurar la ejecución del proyecto minero. Esto de conformidad con la Resolución vigente para la fecha de radicación de la propuesta.

Patrimonio remanente: positivo (información tomada del reporte de la evaluación económica realizada el 28/OCT/2022).

Enlace de acceso: [506946.pdf](#)

En los anteriores términos se expone el informe de las propuestas mineras que se van a APM